

Opinia numer: 035/10/2023/2

z dnia: 23.10.2023

Rzecznawca : Dariusz Dąbek

Zleceniodawca: Państwowe Gospodarstwo Leśne Lasy Państwowe Nadleśnictwo Sieniawa

Adres: ul. Kościuszki 11, 37-530 Sieniawa

Zadanie: Określenie wartości rynkowej pojazdu

DANE IDENTYFIKACYJNE POJAZDU

Dane: [R] X-2023

Marka: URSUS

Rok produkcji: 1994

Model: 1634 5.2t

Wersja: 1634/I

Nr rejestracyjny: RPZ U119

Rodzaj pojazdu: Ciągnik rolniczy

VIN: 00431



Nr INFO-EKSPERT	149-00035
Data pierwszej rejestracji	03.01.1995
Okres eksploatacji pojazdu (95/01/03-23/10/23)	346 mies.
Dop. masa całkow.	5190 kg
Rodzaj kabiny / Oznaczenie kabiny	krótka / Komfortowa
Rozstaw osi	2706 mm
Oznaczenie silnika	Z 8602.12
Jednostka napędowa	z zapłonem samoczynnym
Pojemność / Moc silnika	6842 ccm / 115kW (156KM)
Liczba cylindrów / Układ cylindrów	6 / rzędowy
Rodzaj skrzyni biegów	manualna

Wartość rynkowa brutto wyżej zidentyfikowanego pojazdu, w stanie jak przed uszkodzeniem, określona na dzień wykonania opinii wynosi:

65000 PLN w tym VAT (23,0%) **12154,47 PLN**

Wartość brutto pojazdu w stanie uszkodzonym ustalona na dzień wykonania opinii wynosi:

30100 PLN w tym VAT (23,0%) **5628,46 PLN**

ZAŁ CZNIKI

- 1 Wycena wartości - druk podstawowy
- 2 Dokumentacja fotograficzna
- 3 Arkusz wyliczenia wartości pojazdu uszkodzonego

Dokument wystawiony elektronicznie wraz z pieczęcią oraz podpisem cyfrowym.





OPINIA Nr: 035/10/2023/2

z dnia: 23.10.2023

Rzecznawca : Dariusz Dąbek

Zleceniodawca: Państwowe Gospodarstwo Leśne Lasy Państwowe Nadleśnictwo Sieniawa

Adres: ul. Kościuszki 11, 37-530 Sieniawa

Zadanie: Określenie wartości rynkowej pojazdu

DANE IDENTYFIKACYJNE POJAZDU

Dane: [R] X-2023

Marka: URSUS

Rok produkcji: 1994

Model: 1634 5.2t

Wersja: 1634/I

Nr rejestracyjny: RPZ U119

Rodzaj pojazdu: Ciężnik rolniczy

VIN: 00431

Nr INFO-EKSPERT	149-00035
Data pierwszej rejestracji	03.01.1995
Okres eksploatacji pojazdu (95/01/03-23/10/23)	346 mies.
Dop. masa całk.	5190 kg
Rodzaj kabiny / Oznaczenie kabiny	krótka / Komfortowa
Rozstaw osi	2706 mm
Oznaczenie silnika	Z 8602.12
Jednostka napędowa	z zapłonem samoczynnym
Pojemność / Moc silnika	6842 ccm / 115kW (156KM)
Liczba cylindrów / Układ cylindrów	6 / rz. dowy
Rodzaj skrzyni biegów	manualna

WYPOSAŻENIE STANDARDOWE (1990.05-1997.05)

Lp.	Nazwa elementu wyposażenia	Lp.	Nazwa elementu wyposażenia
1	Kabina "Komfort"	4	Skrzynia biegów zsynchronizowana
2	Napęd na cztery koła	5	Układ kierowniczy hydrostatyczny
3	Napęd tylnego wału odbioru mocy niezależny	6	Wzmocniacz momentu napędowego

STAN TECHNICZNY POJAZDU

Stan techniczny i opis uszkodzeń zawarty w niniejszej opinii jest stanem pojazdu dla wyposażenia i stanu technicznego, jak w czasie dokonywania oględzin.

KOREKTY

WARTOŚĆ BAZOWA BRUTTO (353 mies.) * 65 000 PLN

KOMENTARZ

Ponieważ System Info-Ekspert nie posiada szczegółowego arkusza ustaleń wartości pojazdu w stanie uszkodzonym, wymiar uszkodzeń wyliczono na podstawie procentowego wymiaru zniszczeń poszczególnych zespołów pojazdu.

- Nadwozie - elementy nadwozia z ogniskami korozji oraz ubytkami lakierniczymi, liczne wgniecenia, wiatła przednie do wymiany, brak lewej, tylnej szyby,

- Wyposażenie - opony osi przedniej oraz tylnej spalane, uszkodzony bieżnik przeznaczony do wymiany
- Silnik - liczne wycieki oleju - przeznaczenie do remontu

Wartość rynkowa brutto wyżej zidentyfikowanego pojazdu, w stanie jak przed uszkodzeniem, określona na dzień wykonania opinii wynosi:

65000 PLN

(słownie: sześćdziesiąt pięć tysięcy złotych)

w tym VAT (23,0%) 12154,47 PLN

Wartość brutto pojazdu w stanie uszkodzonym ustalona na dzień wykonania opinii wynosi:

30100 PLN

(słownie: trzydzieści tysięcy złotych)

w tym VAT (23,0%) 5628,46 PLN

Wartość określono na podstawie:

- notowa wartości rynkowych z katalogu 'Pojazdy Samochodowe - Wartości Rynkowe X-2023'
- zaakceptowanych przez wykonawcę opinii,
- korekt mających wpływ na wartość pojazdu

KLAUZULE I ZASTRZEŻENIA

1. Za niniejsze opracowanie odpowiedzialność ponosi rzeczoznawca.
2. Wydając niniejszą opinię /ocenę/ ekspertyzę rzeczoznawca zastrzega sobie, że nie bierze odpowiedzialności za ukryte wady i uszkodzenia części oraz wady montażu pojazdu.
3. Rzeczoznawca nie ponosi odpowiedzialności za treść opinii opartą na informacjach, co do których został prowadzony wywiad przez zleceniodawcę, lub które zostały oparte na dowodach zakwestionowanych przez uprawnione organy państwowe.
4. Niniejsze opracowanie nie może być wykorzystane do żadnego innego celu niż określony w treści opinii i nie może być publikowane w całości lub w części w jakimkolwiek dokumencie bez zgody wykonawcy i bez uzgodnienia z nim formy i treści takiej publikacji.
5. Bez zgody autora opinii zabrania się jej powielania oraz okazywania osobom postronnym.
6. W trakcie oględzin nie badano oryginalności numeru identyfikacyjnego VIN, nie badano tytułu własności ani tytułu własności badanego pojazdu lub elementów, w tym ewentualnego istnienia ograniczonych praw rzeczowych.

Dokument wystawiony elektronicznie wraz z pieczęcią oraz podpisem cyfrowym.

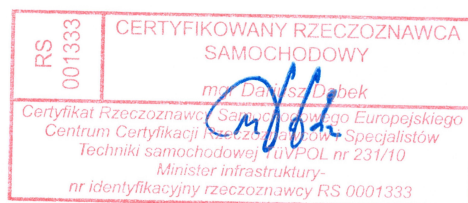

DOKUMENTACJA FOTOGRAFICZNA

do opinii nr: 035/10/2023/2

z dnia: 23.10.2023

DANE IDENTYFIKACYJNE POJAZDU

Dane: [R] X-2023

Marka: URSUS

Rok produkcji: 1994

Model: 1634 5.2t

Wersja: 1634/I

Nr rejestracyjny: RPZ U119

Rodzaj pojazdu: Ci gnik rolniczy



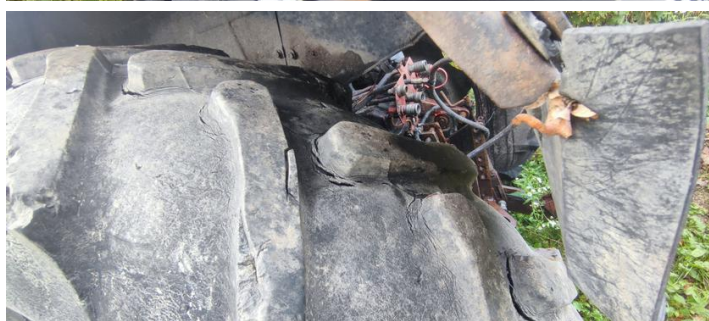

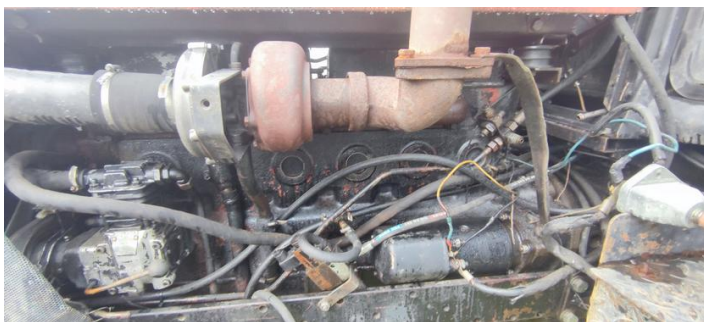



ARKUSZ USTALENIA WARTO CI POJAZDU W STANIE USZKODZONYM

do opinii nr: 035/10/2023/2

z dnia: 23.10.2023

Rzeczoznawca : Dariusz D bek

Zleceniodawca: Pa stwowe Gospodarstwo Le ne Lasy Pa stwowe Nadle nictwo Sieniawa

Adres: ul. Ko ciuszki 11, 37-530 Sieniawa

Zadanie: Okre lenie warto ci rynkowej pojazdu

DANE IDENTYFIKACYJNE POJAZDU

Dane: [R] X-2023

Marka: URSUS

Rok produkcji: 1994

Model: 1634 5.2t

Wersja: 1634/I

Nr rejestracyjny: RPZ U119

Rodzaj pojazdu: Ci gnik rolniczy

Nr IE: 149-00035

Warto pojazdu nieuszkodzonego (zał ony wiek pojazdu jak w dniu wyceny - 346 mies.)	65 000 PLN
Współczynnik amortyzacji pojazdu	0,23

WYCENA ZESPOŁÓW POJAZDU

L.p.	Nazwa zespołu	Udział [%]	Zniszczenie [%]	Wart. poz. zesp. [PLN]
1	Nadwozie	9	35	3 802
2	Wyposa enie	17	33	7 404
3	Silnik z osprz tem	24	34	10 296
4	Układ nap dowy	36	0	23 400
5	Zawieszenie przednie z układem kierowniczym	5	0	3 250
6	Reszta	9	0	5 850
Bazowa warto głównych zespołów pojazdu				54 002 PLN

WYLICZENIE WARTO CI POJAZDU W STANIE USZKODZONYM**Metoda stopnia uszkodzenia**

Warto pojazdu nieuszkodzonego przy zał onym wieku	65 000 PLN
Stopie uszkodzenia	0,1692 54 002 PLN
Współczynnik stopnia uszkodzenia	0,60 32 401 PLN
Współczynnik uszkodze ukrytych	0,93 30 133 PLN
Współczynnik zbywalno ci pojazdu uszkodzonego	0,31 9 341 PLN

PODSUMOWANIE

Warto pojazdu uszkodzonego okre lona: Metod stopnia uszkodzenia.	9 341 PLN
Współczynnik ekspercki	3,22 30 112 PLN

Komentarz

Współczynnik ekspercki przyj to na podstawie arkusza WPU

WARTO RYNKOWA BRUTTO PO ZAOKR GLENIU	65 000 PLN
--------------------------------------	-------	-------------------

Zaokr glona warto pojazdu uszkodzonego	30 100 PLN
Ró nica warto ci pojazdu przed i po szkodziu	34 900 PLN

Dokument wystawiony elektronicznie wa ny z piecz tk oraz podpisem cyfrowym.

